Veduta 1

Veduta 2

Veduta 3

Veduta 4

Veduta 5

Veduta 6

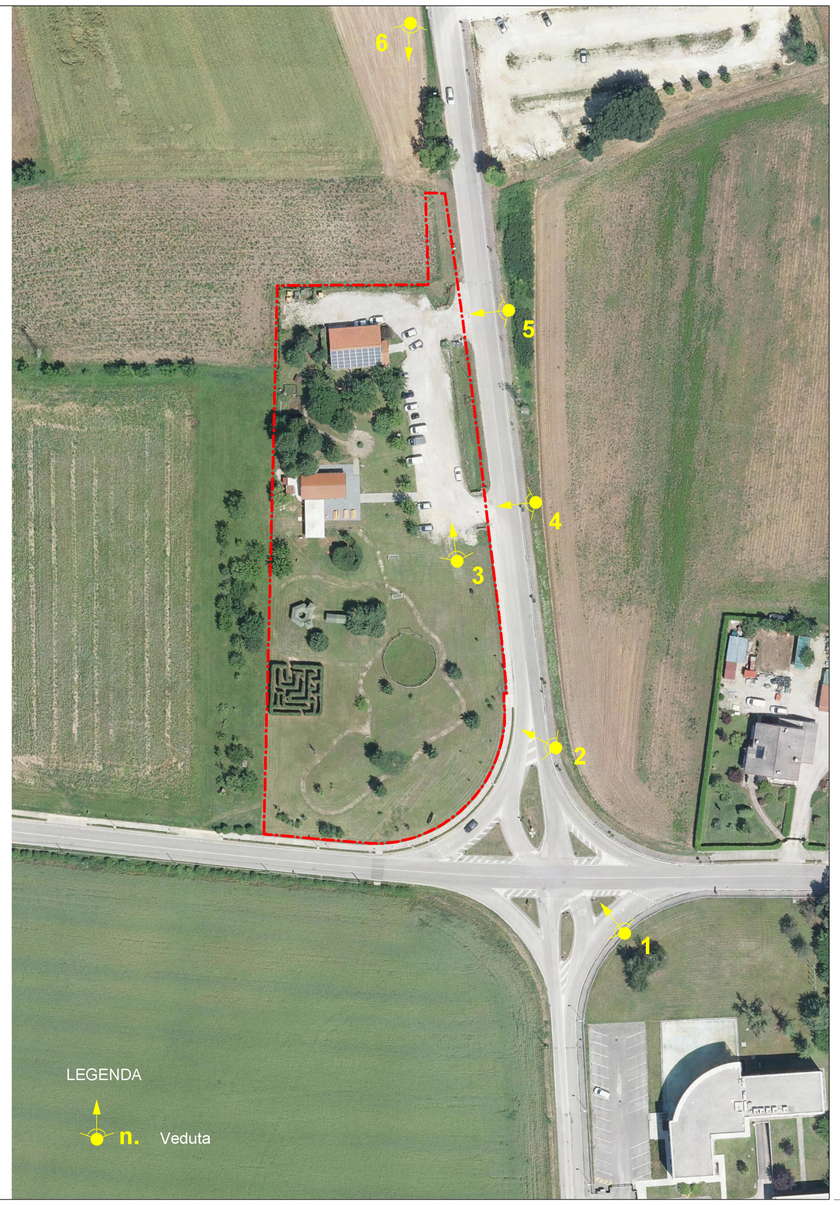

FEDERICO ROSSO
ARCHITETTO
via L. Falcon Vial, 16 33078
SAN VITO AL TAGLIAMENTO PN
tel/fax: +39 0434 1772419
e-mail: rossoarch@virgilio.it
pec: federico.rosso@archiworldpec.it

Localizzazione:
REGIONE AUTONOMA FRIULI VENEZIA GIULIA
COMUNE DI REMANZACCO

Proponenti:
RIGO Ezio via Orzano, 24 Selvis REMANZACCO
RIGO Giovanni via della Chiesa, 18 REMANZACCO

ZONA E6.2
PIANO ATTUATIVO COMUNALE
AZIENDA AGRICOLA RIGO

Stato di fatto
VEDUTE

Tavola:
s 04

Redatto: febbraio 2022

Il tecnico:
Arch. Federico ROSSO

ROSSO Federico
Ordine Architetti P.P.C. - Provincia di Pordenone
Architetto
28.02.2022 18:44:46
GMT+00:00

(firmato digitalmente ai sensi del DLgs. n. 82/05 e smi)

I proponenti:
Ezio RIGO

(firmato digitalmente ai sensi del DLgs. n. 82/05 e smi)

Giovanni RIGO

(firmato digitalmente ai sensi del DLgs. n. 82/05 e smi)