Regione Friuli Venezia Giulia
Provincia di Udine

COMUNE DI REMANZACCO

Studio geologico-tecnico relativo alla variante numero 28 al PRGC

CARTA DELLE ZONE DI ACCUMULO D'ACQUA O A SCOLO CARENTE

0 200 400 600 800 1000 m

Tav. 7

LEGENDA

- Aree di accumulo d'acqua o a scolo carente
- Scorrimento superficiale della acque nel corso di piogge intense
- Variazione al PRGC e n° d'ordine
- Confine Comunale
- Ingrandimenti scala 1/5000
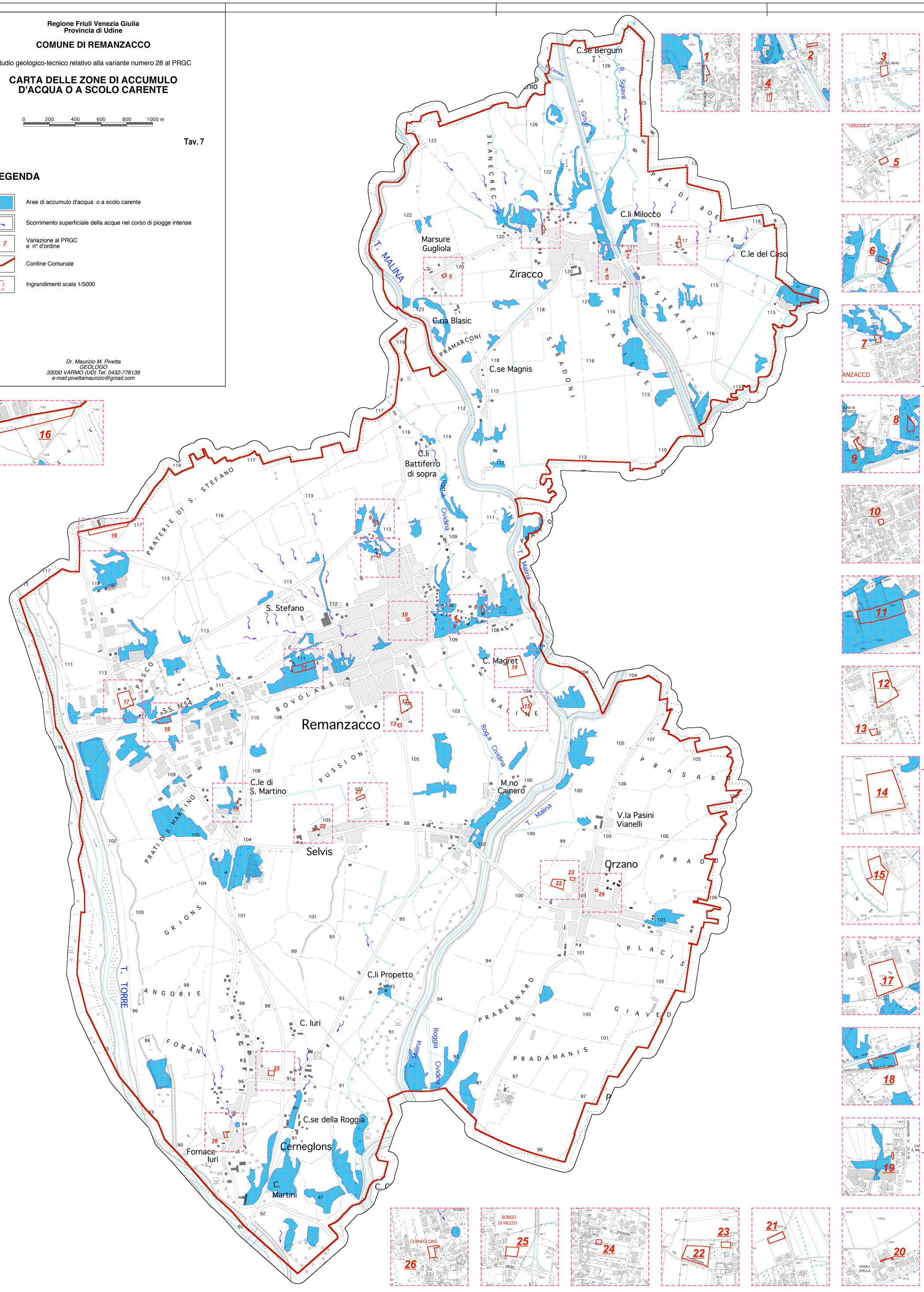
Dr. Maurizio M. Pivetta
GEOLOGO
33030 VARMO (UD) Tel. 0432-778139
e-mail:pivettamaurizio@gmail.com