Regione Friuli Venezia Giulia
Provincia di Udine

COMUNE DI REMANZACCO

Studio geologico-tecnico relativo alla variante generale n° 28 al PRGC

CARTA DELLA ZONIZZAZIONE GEOLOGICO-TECNICA

0 200 400 600 800 1000 m

TAV. 24

LEGENDA

- Z2-3 — Zona Z2-3
- Z3 — Zona Z3
- Z4 — Zona Z4
- Aree infrarginali
- Punto di variazione al PRGC e n° d'ordine
- Ingrandimenti scala 1/5000
- Confine Comunale
- Sovrascorrimenti - sovrascorrimenti presunti
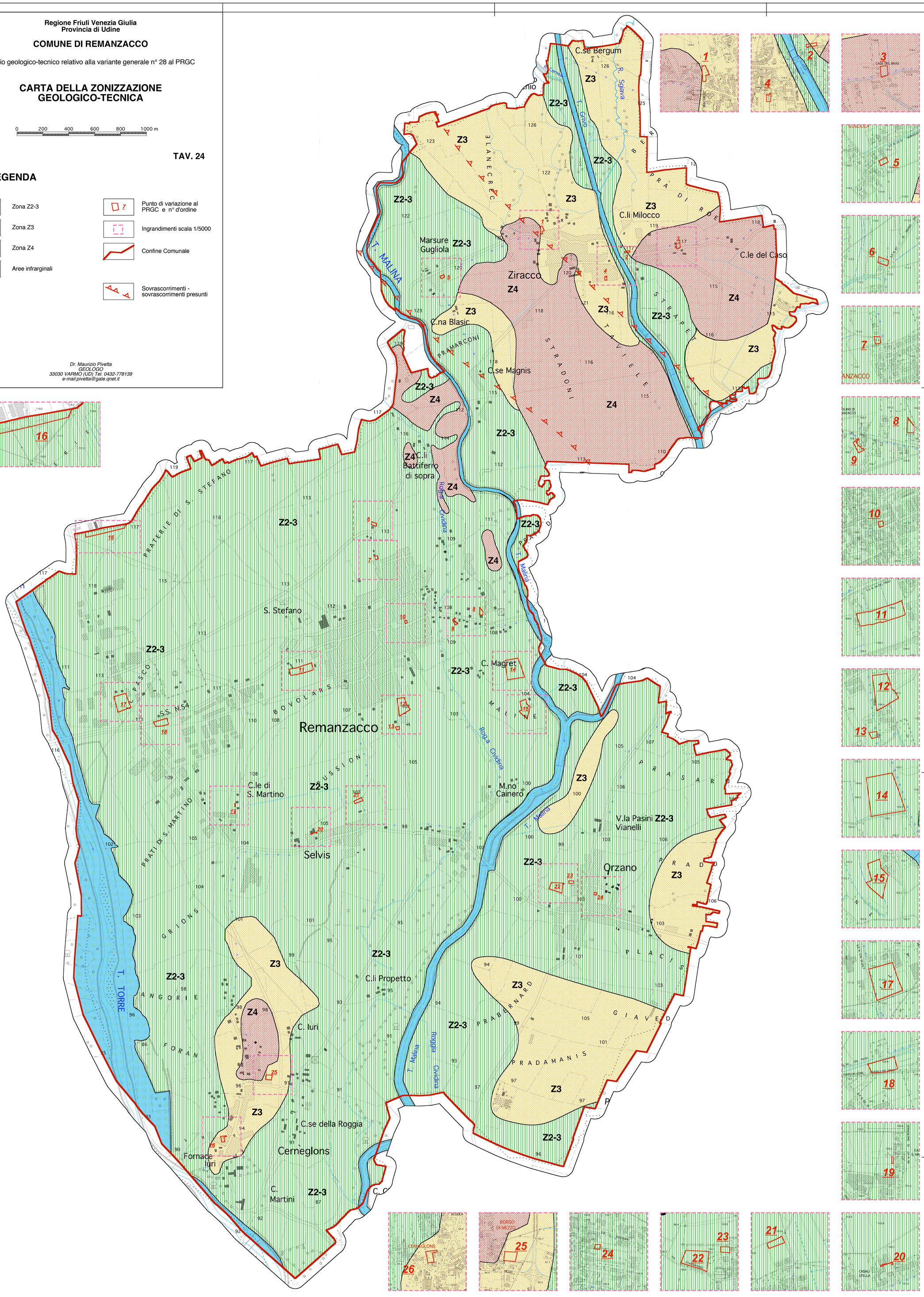
Dr. Maurizio Pivetta
GEOLOGO
33030 VARMO (UD) Tel. 0432-778139
e-mail:pivetta@gate.qnet.it