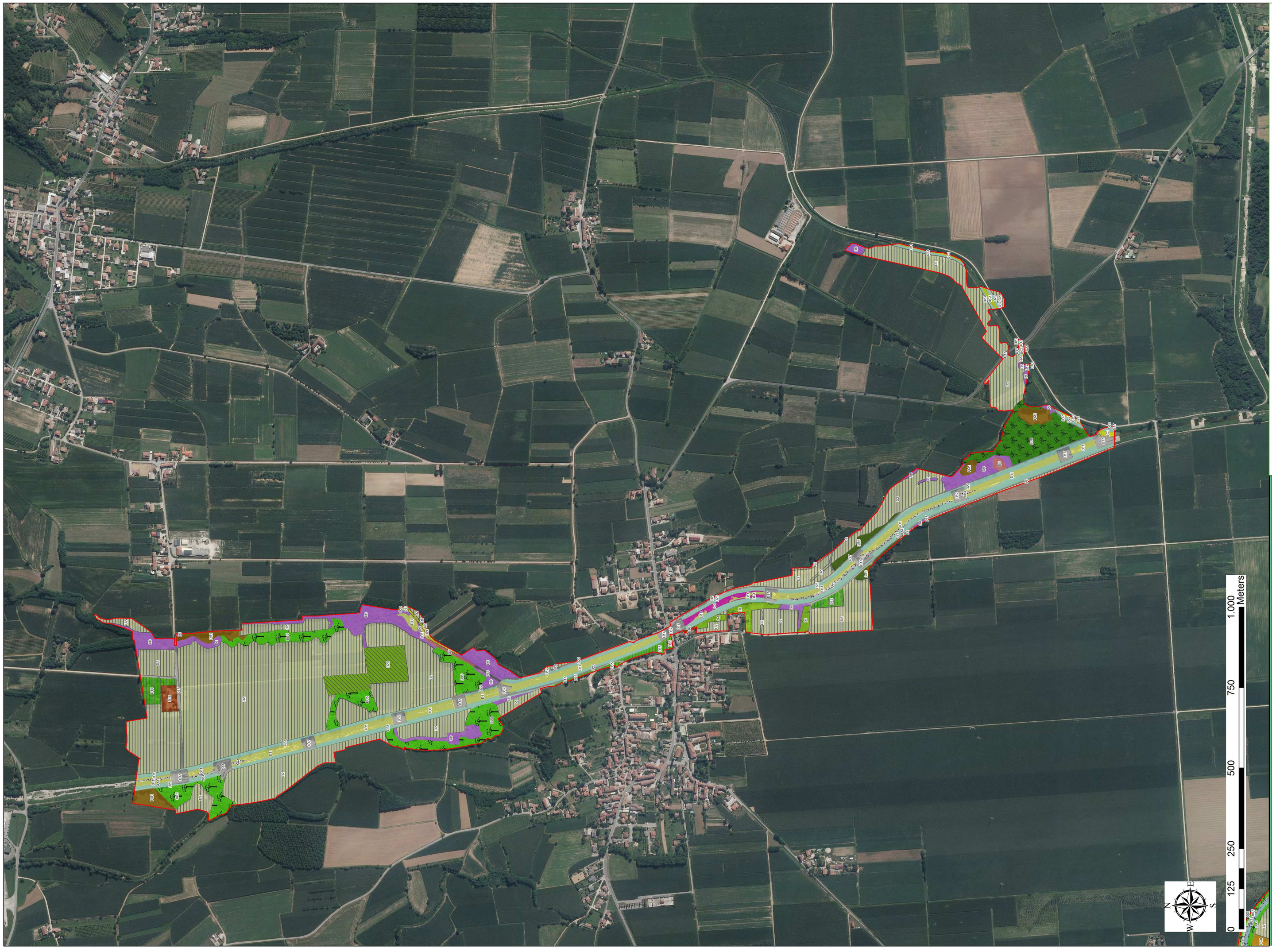

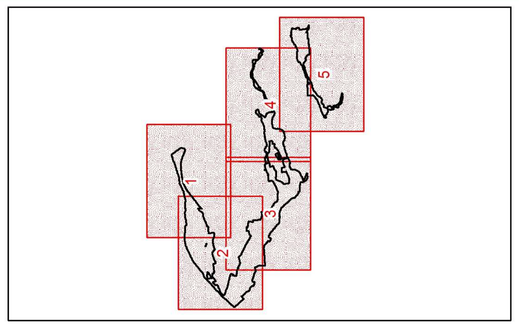

LEGENDA

Perimetro Parco Comunale di Remanzacco

Carta degli habitat del Parco di Remanzacco

Codice habitat FVG, Descrizione habitat FVG

- AA4, Ghiaie fluviali prive di vegetazione
- AA7, Vegetazione erbacea delle ghiaie del basso corso dei fiumi
- AC5, Acque fluviali prive di vegetazione
- AC6, Fiumi di risorgiva ed altri corsi d'acqua con vegetazione sommersa radicante
- BU2, Arbusteti ripari prealpini dominati da Salix eleagnos
- BU5, Boschi ripari planiziali dominati da Salix alba e/o Populus nigra
- BU8, Boschi dei terrazzi fluviali dominati da Quercus robur e Fraxinus angustifolia subsp. oxycarpa
- BU10, Boschi dominati da Alnus glutinosa
- BU13, Ontanete di scorrimento
- D1, Prati polifitici e coltivazioni ad erba medica
- D2, Colture intensive erbacee a pieno campo e legnose (mais, soia, vigneti e pioppeti)
- D3, Colture estensive dei vigneti tradizionali
- D4, Colture estensive cerealicole e degli orti
- D5, Sodaglie a Rubus ulmifolius
- D6, Boschetti nitrofili a Robinia pseudacacia e Sambucus nigra
- D7, Boschetti di Ailanthus altissima
- D8, Arbusteti di Amorpha fruticosa
- D10, Formazioni a Fallopia japonica
- D11, Formazioni a Helianthus tuberosus
- D15, Verde pubblico e privato
- D16, Vegetazione urbana
- D17, Vegetazione ruderale di cave, aree industriali, infrastrutture
- D18, Canali e bacini artificiali
- D20, Impianti di latifoglie
- D21, Impianti di conifere
- D22, Vegetazione ruderale degli scassi e delle post colture
- D23, Vegetazioni nitrofile e ruderali degli argini ad Elytrigia repens (=Agropyron repens)
- D24, Formazioni erbacee arginali a Dactylis glomerata e Poa sp.pl.
- GM5, Siepi planiziali e collinari a Cornus sanguinea subsp. hungarica e Rubus ulmifolius
- GM10, Preboschi su suoli evoluti a Corylus avellana
- PC5, Praterie xerofile primitive su alluvioni calcaree (magredo) dell'avanterra alpino
- PC6, Praterie xerofile semi-evolute sui primi terrazzi alluvionali (magredo) dell'avanterra alpino con Schoenus nigricans
- PC8, Praterie evolute su suoli ferrettizzati dei terrazzi fluviali stabilizzati (magredo) dell'avanterra alpino
- PC10, Praterie evolute su suolo calcareo delle Prealpi
- PM1, Prati da sfalcio dominati da Arrhenatherum elatius
- UC1, Vegetazioni elofitiche d'acqua dolce dominate da Phragmites australis
- UC4, Vegetazioni elofitiche d'acqua poco profonde stagnanti ed eutrofiche dominate da Typha sp. pl.
- UC9, Vegetazioni spondicole delle acque lentamente fluenti o stagnanti dominate da grandi carici

Comune di Remanzacco

Provincia di Udine

RiPARCHIamo Insieme
PARCO COMUNALE DI REMANZACCO

TAV. 2.5 CARTA DEGLI HABITAT
(Ziracco)
Scala: 1:5.000

2as4nature

LEAF STUDIO

DATA: 30-09-2013

A cura di:

Lorenzo Pellizzari
Antonella Stravisi
Arianna Spada